EL GUERRERO del ANTIFAZ

PUBLICACION JUVENIL

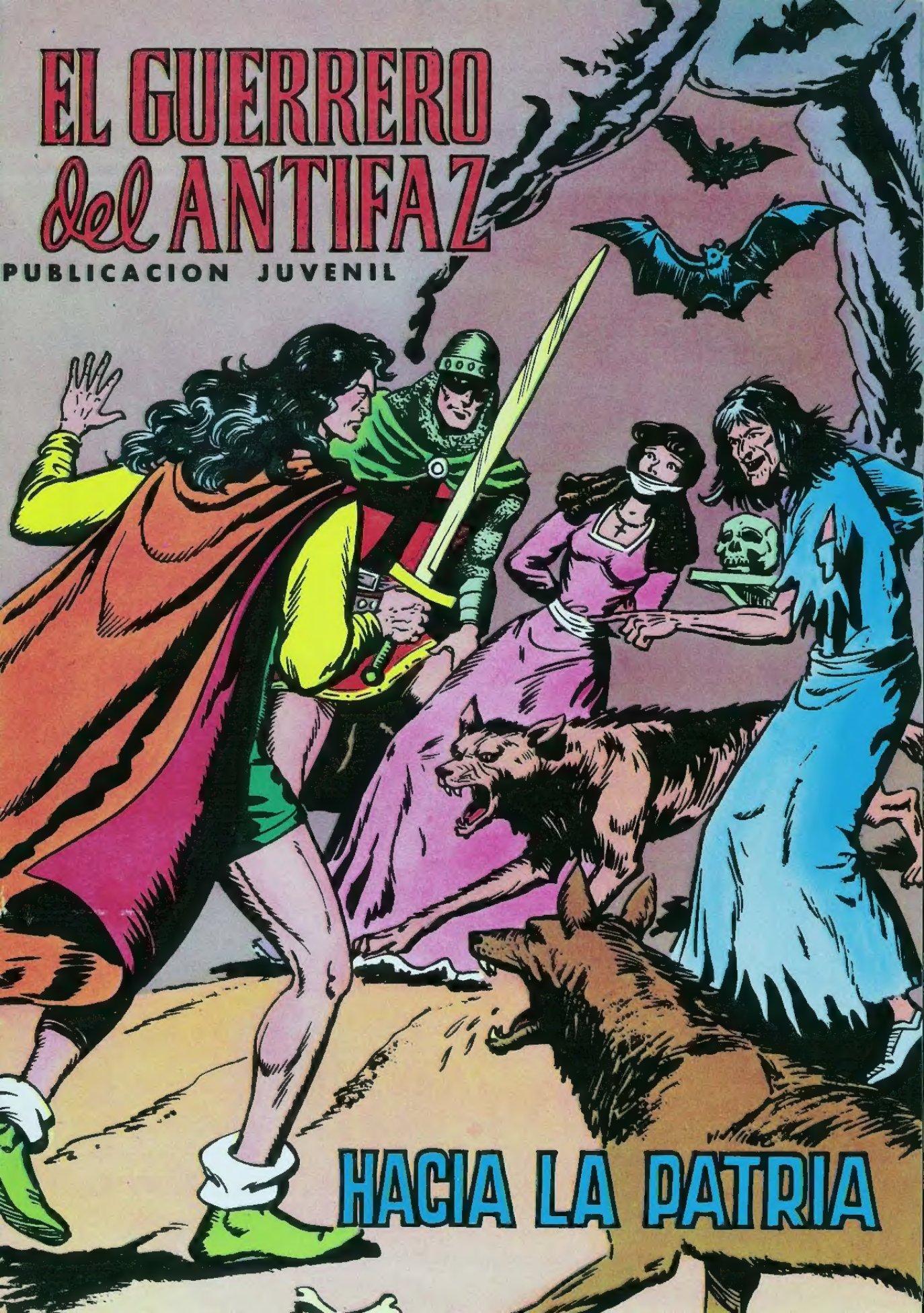

HACIA LA PATRIA

EMOCION, ARROJO, PERSECUCIONES, VALOR, TRAMPAS, ASALTOS, INTREPIDEZ, LUCHAS, TIROS, ORIGINALIDAD, FANTASIA, PUÑETAZOS, CARRERAS, GOLPES, SORPRESAS, MISTERIO, TERROR, EMOCION, ARROJO, PERSECUCIONES, VALOR.

TRAMPAS, ASALTOS, INTREPIDEZ, LUCHAS, TIROS, ORIGINALIDAD, FANTASIA, ABNEGACION, INTRIGA, HEROISMO, JUSTICIA, ACCION, PUÑETAZOS, CARRERAS, GOLPES, SORPRESAS, MISTERIO, TERROR, EMOCION, ARROJO, PERSECUCIONES, VALOR.

ESTOS CUADERNOS SEMANALES SIGUEN SIENDO LOS MAS EMOCIONANTES POR LA ORIGINALIDAD DE SUS TEMAS, SU INTRIGA, INTREPIDEZ Y HEROISMO DE SUS PROTAGONISTAS, QUE CAUTIVAN AL LECTOR COMO NINGUNOS.

ES POR ESTO QUE SIGUEN SIENDO LOS MAS LEIDOS Y CELEBRADOS DE CUANTOS SE EDITAN.

UN AGRADABLE E INTERESANTE ENTRETENIMIENTO QUE, QUIEN LO CONOCE, NO DEJA DE LEER CADA SEMANA.

De venta en todos los puestos de periódicos y revistas.

PRINTED IN SPAIN IMPRESO EN ESPAÑA

EL GUERRERO DEL ANTIFAZ en...

HACIA la PATRIA

POR ORDEN DE LOS HERMANOS KAN, EL PIRATA NEGRO HA SIDO SUSPENDIDO DE UNA CUERDA. EN TAN CRITICO MOMENTO, LLEGAN OSMIN, FERNANDO Y EL GUERRERO DEL ANTIFAZ, QUE SE INTRODUJERON EN LA FORTALEZA DISFRAZADOS E INTENTAN SALVARLE DE LA TERRIBLE SITUACION.

¡ESTAS PERDIDO, TRAIDOR!

¡CON TAL DE QUE NO CORTEN LA CUERDA!

CON UN SOLO BRAZO EL AUDAZ CRISTIANO LEVANTA A PULSO LA CUERDA QUE SUSPENDE AL PIRATA EN EL VACIO Y LA CORRE A UN LADO.

YA ESTÁ SALVADO. AHORA LE BAJARÉ POCO A POCO.

¡LE ESTÁ DESCOLGANDO! ¡IMBECILES!

¡COBARDES!

EL PIRATA NEGRO LLEGA AL SUELO PEGADO A LA PARED Y LOS ESBIRROS DE LOS KAN CORREN HACIA EL.

¡ES ADMIRABLE ESE HOMBRE! ¿PERO QUÉ HAGO YO AHORA SIN PODERME DESATAR?

¡A ÉL!

DE PRONTO, EL GUERRERO SE DESCUELGA POR LA CUERDA QUE SUJETA AL PRISIONERO.

¿QUIÉN ERES?

¡AHORA TE SOLTARÉ!

¿EH? ¿TU? ¿NO SUEÑO?

COGE UNA CIMITARRA, RAPIDO...

¡AYÚDAME!

¡EL MISMO GUERRERO DEL ANTIFAZ! ¡ES INAUDITO!

AMBOS COMPAÑEROS HACEN FRENTE A LOS QUE LES ATACAN.

2

¡DURO, PIRATA NEGRO!

ALGUNOS ESBIRROS DE YEIR KAN COMPRUEBAN QUE ESTE HA DEJADO DE EXISTIR.

¡YEIR KAN HA CAIDO PARA SIEMPRE!

¡VENGANZA! ¡DETENED AL TRAIDOR!

CON GRAN BRAVURA Y CORAJE, EL GUERRERO Y SU COMPAÑERO CONTIENEN A SUS NUMEROSOS CONTRARIOS.

EN AQUEL MOMENTO, APARECEN CERCA DE ALLÍ OSMIN Y FERNANDO...

...LOS CUALES SE LANZAN A SU VEZ SOBRE LOS TUNECINOS.

¡AHORA NOS TOCA INTERVENIR A NOSOTROS!

¡YA TE PUEDES DESPEDIR DE ESTE MUNDO!

¡VAYA! ¡LLUEVEN ENEMIGOS TAMBIÉN!

¡ADELANTE, AMIGOS!

NUESTRO HEROE SE LIBRA DE CUANTOS TUNECINOS LE ATACAN, CON ASOMBROSA RAPIDEZ.

CERCA DE EL, OSMIN EMBISTE COMO UN TORO BRAVO CONTRA LOS TUNECINOS, CUBRIENDO SU ROSTRO CON UN ANTIFAZ.

¡PASO, CUCARACHAS!

¿DÓNDE TENDRÁN A LOS PRISIONEROS?

¡YO ME LO FIGURO! ¡VAMOS ALLÁ VALIENTES!

LOS CUATRO ALIADOS SE ABREN PASO HASTA LA FORTALEZA, DISPUESTOS A LIBERTAR A TODOS LOS PRISIONEROS.

¡POR MI LADO NO PASARÁ NI UNO SOLO!

¡CUBRIDME LA ESPALDA! ¡YO ME ENCARGO DE SOLTARLES!

AL POCO RATO LOS PRESOS SON LIBERADOS Y SALEN DE SU ENCIERRO, DISPUESTOS A NO DEJARSE COGER OTRA VEZ.

AL FRENTE DE LOS LIBERTADOS, EL PIRATA NEGRO, OSMIN Y FERNANDO COMBATEN COMO HEROES.

¡HAY QUE SALVAR A DOÑA BEATRIZ Y A LAS OTRAS MUJERES! ¡VAMOS AL PALACIO!

VIENDO QUE SU ENEMIGO SE HA ALEJADO DE ALLÍ, ALÍ KAN DECIDE ACERCARSE DONDE YACE SU HERMANO SIN VIDA.

LA CAIDA LE MATÓ.

¿QUIÉN ERA ESE HOMBRE QUE OS AGREDIÓ, SEÑOR?

¡EL GUERRERO DEL ANTIFAZ!

¡AHORA OS MANDO YO HASTA QUE EL REY DE TUNEZ DESIGNE, DE FORMA DEFINITIVA A UN NUEVO JEFE! ¡VAMOS A POR EL AGRESOR!

El pirata negro, seguido de sus hombres y don Carlos, marcha veloz hacia el palacio.

¡Adelante mis bravos! ¡Libertemos a los prisioneros del palacio!

¡Yo voy a por doña Beatriz, pirata!

¡Hum!

Los tunecinos han reconocido por fin al guerrero del antifaz y tiemblan al verle pasar seguido de todos los libertados.

¡Ooh! ¡Es el!

¡Adelante!

Nuestro heroe busca a Alí Kan y por fin da con él.

¡Vamos allá!

¡Oh! ¡A el!

¡Pronto! ¡Aquí todos! ¡Guerra al guerrero del antifaz y los suyos! ¡A él todos!

¡Ahora si que no hay quien te salve, asesino!

Con un salto de felino, el enmascarado cae sobre el nuevo jefe de los tunecinos.

¡Ya te tengo!

¡A mi!

¡No! ¡Piedad! ¡Piedad! ¡Perdon!

¡Mi vida a cambio de la tuya, de las mujeres y de todos tus amigos! ... ¡Te lo juro!

Viendo la indecisión del guerrero del antifaz, Fernando, recordando el daño que de él recibiera acude allí.

¡No vaciléis, señor!

MIENTRAS, EL PIRATA NEGRO Y SU GENTE PENETRAN EN EL PALACIO ABRIENDOSE PASO ENTRE LOS GUARDIAS DEL MISMO.

LOS CORSARIOS DE LA ENSENADA TIENEN NOTICIA BIEN PRONTO DE LO QUE EN LA FORTALEZA OCURRE Y SE APRESURAN A MARCHAR A ELLA.

EN ESPAÑA, ANA MARIA LLORA EN SU ENCIERRO. CASI SIN ESPERANZAS DE SER HALLADA POR LOS SUYOS.

EL FALSO GUERRERO DEL ANTIFAZ REGRESABA EN AQUEL MOMENTO AL REFUGIO DE LA BRUJA ZIMBRA.

PERO ALGUIEN HABIA VISTO AL RECIEN LLEGADO: ALGUIEN QUE SEGUIA INCANSABLE EL RASTRO DE ANA MARIA.

DON LUIS, DONDE DE LOS PICOS, PUES NO ES OTRO EL QUE VIÓ AL FALSO GUERRERO, SE PRESENTA ALLÍ.

MEJOR HARÉIS EN LIBERTAR A LA CONDESITA.
¡VEREMOS SI PUEDES HACERLO! ¡CONTEN A TUS LOBOS, ZIMBRA!
¡TU NO ERES EL GUERRERO DEL ANTIFAZ!
SEA O NO, TE VOY A ANIQUILAR.
¡TE EQUIVOCAS!
¡JO, JO!
¡NO TEMAIS, ANA MARÍA! ¡PRONTO OS SACARÉ DE ESTA MALDITA CUEVA Y ESTE BELLACO LLEVARÁ SU MERECIDO!
¡VAIS RETROCEDIENDO, CONDE! ¿VÉIS COMO NO PODÉIS CONMIGO?
¡YA TE TENGO FUERA DE LA CUEVA!
COMPRENDO TU INTENCIÓN.
QUIERES QUE LOS TUYOS ADVIERTAN LA LUCHA Y VENGAN EN TU AYUDA.
NO QUIERO QUE TU CAUTIVA VEA ESTA ESCENA
DENTRO, ANA MARIA Y ZIMBRA, ESPERAN EL RESULTADO DEL ENCUENTRO.
¡NO VENCERÁ TU AMIGO!

¡APUESTO A QUE ERES UN ESBIRRO DE OLIAN!
¡TAL VEZ!
¡SEAS QUIEN FUERES, TE ENVIARÉ AL INFIERNO!
¡ESO NO ES FÁCIL! ¡POR ALÁ!
¡TOMA! ¡ESE ALÁ ME DEMUESTRA QUIEN ERES!
DON LUIS CONSIGUE DESARMAR A SU CONTRARIO, PERO SU NOBLEZA LE IMPIDE APROVECHARSE DE TAL CIRCUNSTANCIA.
¡COGE TU ESPADA Y DEFIÉNDETE!
EL FALSO GUERRERO FINGE OBEDECER, PERO DE PRONTO SALTA CONTRA EL JOVEN.
¡AH, BRIBÓN!
¡FUERA TU ESPADA! ¡YA ESTAMOS EN IGUALES CONDICIONES! ¡VEREMOS SI ERES MÁS FUERTE QUE YO!
¡CON LA DAGA NO ME GANARÁS!
¡TOMA! ¡AH!
¡HAS FALLADO REPTIL, Y AHORA...!
DESDE DENTRO DE LA CUEVA, AMBAS MUJERES OYEN UN GRITO.

TU AMIGO HA VENCIDO, CRISTIANA, PERO YO LE DERROTARÉ.
EN EFECTO, DON LUIS SURGE EN LA BOCA DE LA CUEVA Y SE DIRIGE HACIA ELLAS.
¡LIBERTA EN EL ACTO A LA CONDESA!
¡A EL, LOBOS!
A UNA ORDEN DE LA VIEJA, LOS LOBOS ATACAN AL JOVEN CONDE...
¡MALDITA ARPÍA!
... EL CUAL LES RECIBE A ESPADAZOS.
¡ATRAS, FIERAS!
¡AUG!
¡YA HAY UNO FUERA, MUJER SATANICA!
UNO DE LOS ANIMALES CAE HERIDO POR SU ESPADA, PERO EL OTRO ESQUIVA EL GOLPE...
¡AH, DIABLO!
... Y HACE CAER AL CONDE.
¡VOTO A BRIOS!
¡AAAUG!
¡ATRAS, BESTIA ASQUEROSA! ¡FUERA!
¡GRRRR!

DON LUIS LOGRA APARTAR AL LOBO DE UN PUNTAPIÉ...
¡ATRAS!
...MAS LA VIEJA ANIMA A ESTE CON GRITOS HISTERICOS.
¡ATÁCALE!
EL LOBO SE ARROJA DE NUEVO CONTRA EL HOMBRE, MORDIENDOLE EN UN BRAZO.
¡TOMA, BESTIA INMUNDA!
¡AAG!
¡A ÉL, LOBO!
¡RAYOS!... ¡POR MI VIDA QUE TE QUEDARÁS SIN ESTE BICHO!
¡YA TE COGI!
DON LUIS TERMINA CON EL ANIMAL...
¡POR FIN!
¡AAUUG!
... PERO EN AQUEL MOMENTO ZIMBRA ROMPE SOBRE SU CABEZA UNA PESADA VASIJA DE BARRO.
...Y EL JOVEN CONDE SE DESPLOMA INANIMADO.
¡DIOS MÍO!
¡YA ESTA EN MI PODER!
CON GRANDES ESFUERZOS LA VIEJA TRASLADA EL CUERPO DEL FALSO GUERRERO DEL ANTIFAZ A LA CUEVA.
TU AMIGO VENCIÓ AL ENVIADO DE OLIAN... Y A MIS LOBOS. ¡VERAS QUE FIN LE ESPERA!

LUEGO, ZIMBRA HACE INGERIR AL DESVANECIDO CONDE UN BREVAJE EXTRAÑO.
ESTO TE DEJARÁ INÚTIL
¡VIRGEN SANTA! ¡QUE HORROR! ¡POBRE DON LUIS!
EN TUNEZ, EN LA FORTALEZA DE YEIR KAN, EL GUERRERO DEL ANTIFAZ HA CAPTURADO A ALI KAN AL QUE TIENE A SU MERCED.
¡MI VIDA A CAMBIO DE LA DE TUS AMIGOS!
ANTE LA DUDA SE IMPONE LA CABALLEROSIDAD DEL ENMASCARADO, Y ASÍ...
ACEPTO EL TRATO. TE PROMETO LA VIDA Y LIBERTAD SI CONSIGUES QUE MIS AMIGOS SE SALVEN.
NO CREAS QUE ME VAS A ENGAÑAR. MIS COMPAÑEROS Y YO TE GUARDAREMOS COMO GARANTÍA DEL TRATO.
DI A LOS TUYOS QUE PONGAN CINCO NAVES LIGERAS A NUESTRA DISPOSICIÓN.
¡SI, SI... HACEDLO!
PERO...
¡OBEDECED! YO SUCEDO A YEIR EN EL MANDO HASTA QUE EL REY DE TUNEZ NOMBRE UN JEFE! ¡DEJADLES MARCHAR!
MIENTRAS, EL PIRATA NEGRO, LOS SUYOS Y DON CARLOS, HAN PENETRADO EN EL PALACIO DEL DIFUNTO REYEZUELO.
¡ADELANTE! ¡DEMOS LIBERTAD A LAS MUJERES!
¡FUERA, ESBIRROS DE LOS KAN!

TRAS ALGU
EL PIRATA Y
BEATRIZ Y
LAS DEMAS
CRISTIANAS.
¡SALID PRONTO, DOÑA BEATRIZ! ¡VAMOS A HUIR!
¡BENDITOS SEAIS!
OS PROTEGEREMOS EN LA RETIRADA ... ¿CON QUIEN PREFERÍS IR, BEATRIZ?
¡CONMIGO!
BIEN DON CARLOS; SOLO PRETENDO QUE VUESTRA PROMETIDA ESTÉ BIEN PROTEGIDA EN LA HUIDA... TOMADLA.
NO OS SEPARÉIS DE MI LADO, DOÑA BEATRIZ.
¡BIEN, DON CARLOS!
¡FUERA DEL PALACIO!
AL POCO RATO...
¡HOLA! ¡LA LUCHA HA CESADO!
ERES EXTRAORDINARIO, AMIGO Y CONSIGUES LO QUE TE PROPONES.
¡OH, NO! LO MAS IMPORTANTE EN LA VIDA NO LO LOGRARÉ JAMÁS, IGUAL QUE TÚ... PERO ALÍ KAN NOS SIRVE PARA ESCAPAR SIN LUCHA.
EMBARCAREMOS Y TE LLEVAREMOS CON NOSOTROS HASTA QUE HAYAMOS PASADO EL PELIGRO. LUEGO, TE DEJARÉ IR EN UNA BARCA.
LOS CORSARIOS QUE ACUDEN A SOFOCAR LA REBELION, LLEGAN DEMASIADO TARDE.
¡DETENEOS! ¡HE HECHO UN TRATO CON LOS PIRATAS Y CRISTIANOS! ¡DEJADLES HUIR!

SIN QUE LOS TUNECINOS SE DECIDAN A IMPEDIR LA FUGA DE SUS ENEMIGOS, ESTOS EMBARCAN EN CINCO NAVES CORSARIAS.

CONFÍO EN QUE CUMPLIRÁS TU PALABRA.

SÍ; POR ESTA VEZ TAMBIEN ESCAPARÁS CON VIDA.

LAS CINCO NAVES ABANDONAN LA ENSENADA TUNECINA.

¡OTRA VEZ LIBRES, DOÑA BEATRIZ! ¡QUIERA EL CIELO QUE LLEGUEMOS CON BIEN A NUESTRA PATRIA!

¡VAYA!; ¡SIEMPRE JUNTOS! ¡PARECÉIS DOS BUENOS AMIGOS!

SÍ. MUY BUENOS. TANTO ES ASÍ QUE ME DUELE TENER QUE DESPEDIRME DEL BUEN ALI KAN: PERO EL SABE QUE NOS VOLVEREMOS A VER.

¿PIENSAS VOLVER A ESTAS TIERRAS Y MARES, GUERRERO DEL ANTIFAZ?

SI. Y CONFÍO EN QUE ME ADMITIRÁS EN UNA DE TUS NAVES A TU REGRESO.

CUENTA CON ELLO.

DOS HORAS DESPUÉS...

CREO QUE YA PUEDES MARCHAR CON LOS TUYOS.

ALÍ KAN ES ABANDONADO EN UNA BARCA.

¡YA ME LAS PAGARÉIS!

LOS CORSARIOS TUNECINOS NO NOS ALCANZARÁN YA.

CUANDO VUELVA, ALÍ KAN, NO ESCAPARÁS.

TREINTA DIAS DESPUES, LA MUJER PIRATA LLEGA A LAS COSTAS ESPAÑOLAS Y SE ENTREVISTA CON OLIAN.

LAS NEGOCIACIONES ENTRE LOS CRISTIANOS QUE INVADEN EL TERRITORIO DE OLIAN, Y ESTE ACABAN CON LA RENDICION CONDICIONAL DEL REYEZUELO.

NOSOTROS OCUPAREMOS SU TERRITORIO, PROMETIENDOLE NO ESTORBAR SU RETIRADA...

DE ACUERDO.

...PERO HEMOS DE VER ANTES SI VUESTRO SEÑOR TIENE CAUTIVA A LA CONDESITA DE TORRES.

LOS CRISTIANOS PRESENCIAN LA RETIRADA DE OLIAN Y LOS SUYOS, COMPROBANDO QUE LA CONDESITA NO VA CON ELLOS.

¡OTRO REYEZUELO QUE HA SUCUMBIDO A LAS ARMAS CRISTIANAS!

¡OJALÀ TENGA OCASIÓN DE VOLVER CON MAS PODER!

EL PEÑON ES OCUPADO POR LOS CABALLEROS Y GUERREROS DE LA CRUZ, TERMINANDO ASI LA CONQUISTA DEL TERRITORIO DE OLIAN.

PERO LOS VENCEDORES SE ENCUENTRAN DEFRAUDADOS EN PARTE, AL NO ENCONTRAR A LA CONDESITA DE TORRES.

ES RARO...

Y LAS MURMURACIONES EN CONTRA DEL GUERRERO DEL ANTIFAZ SE ACRECIENTAN RAPIDAMENTE.

DICEN QUE NO ERA ÉL.

¿QUIÉN SI NO?

EL CAPITAN RODOLFO ENCUENTRA EN ELLAS MOTIVO PARA MANIFESTAR SU AVERSIÓN HACIA EL ENMASCARADO.

EL LA AMABA Y POR ESO SE LA LLEVÓ. ¡ES UN GRANUJA Y UN BELLACO!

EN CUANTO LE ENCONTREMOS LE CASTIGAREMOS.

LA COMITIVA DE OLIAN PASA CERCA DE LA CUEVA DE LA VIEJA ZIMBRA CON INTENCION DE RECOGER A LA CAUTIVA CONDESITA.

¿Y MATHUDI?

MATHUDI FALLECIÓ.

ESE CRISTIANO QUE VEIS AHÍ LO VENCIÓ EN LUCHA, PERO YO IMPEDÍ QUE SE LLEVARA A LA PRISIONERA.
INFORMAREMOS A OLIAN DE TODO ESTO. ESPERA, VIEJA.
DECID A VUESTRO SEÑOR, QUE GRACIAS A MI NO CONSIGUIÓ ESE SU PROPÓSITO. LE HE CUIDADO ALGO POR SI QUERÉIS LLEVÁROSLO PRESO.
EL OFICIAL SE INCLINA SOBRE DON LUIS PARA RECONOCERLE Y NO HALLA SEÑALES DE VIDA EN EL.
NADA YA PUEDE HACERSE.
TE HAS PORTADO BIEN, VIEJA. NUESTRO SEÑOR TE PREMIARÁ ESPLENDIDAMENTE.
ASÍ LO ESPERO.
DECIDLE QUE TUVE QUE LUCHAR CON ESE CRISTIANO CUANDO DESCUBRIÓ MI ESCONDITE Y QUE ESPERO MUCHO ORO.
SÍ, SÍ.
ANA MARÍA ES LLEVADA ANTE OLIAN
BIENVENIDA, CRISTIANA.
TU AMIGO, EL GUERRERO DEL ANTIFAZ ME REDUJO A ESTE ESTADO, PERO NO IMPEDIRÁ QUE SEAS MI ESCLAVA.
SEÑOR: LA VIEJA ZIMBRA QUIERE QUE RECOMPENSEIS SU SERVICIO. UN CRISTIANO VENCIÓ A MÁTHUDI Y ELLA HA HECHO LO MISMO CON ÉL.
ENMUDECERLA. LOS CRISTIANOS NO DEBEN SABER QUE LA CONDESITA ME LA LLEVO YO.
LA CRUEL ORDEN DE OLIAN SE LLEVA A CABO.

MAS TARDE, EL EX REYEZUELO Y SUS VASALLOS SE HALLAN A BORDO DE LAS NAVES DE LA MUJER PIRATA.

¿A DONDE PIENSAS IR?

A TÚNEZ

NO HABÉIS SIDO MUY VALIENTES HUYENDO DE LOS CRISTIANOS ESPAÑOLES.

ANTES LOS TUVIMOS SIEMPRE A RAYA.

EL CRUEL OLIAN ORDENA QUE ANA MARIA PERMANEZCA JUNTO A EL EN TODO MOMENTO.

QUIERO DELEITARME CON TU PRESENCIA. POR TI ME VEO EN ESTE ESTADO.

PIEDAD, DIOS MÍO. OJALA PUEDA LIBERTARME DE ESTAS LIGADURAS Y ARROJARME AL MAR.

AJENO A AQUELLO, EL GUERRERO DEL ANTIFAZ PROSIGUE SU VIAJE HACIA ESPAÑA CON SUS COMPAÑEROS.

PRONTO LLEGAREMOS... Y VOLVEREMOS A AFRICA.

SI. ESTO HA SIDO UN SUEÑO.

TENEMOS SUERTE. LOS DE ALÍ KAN NOS PERDIERON DE VISTA HACE DIAS.

DESEMBARCAREMOS PRONTO EN LAS COSTAS DE ESPAÑA... Y VOLVEREMOS A AFRICA, OSMIN.

¡HUM!

CON CARLOS OBSERVA CON TEMOR LA CONTINUA TRISTEZA DE BEATRIZ.

¿NO OS ALEGRA VOLVER A LA PATRIA?

He aquí un «almacén de novedades» resultado de largos meses de búsqueda, selección y adquisiciones hechas por N.I.R. (Primera Empresa en España de ventas por Correo).

Y usted, amable cliente a la vista de ellas juzgará y si le cree oportuno elegirá entre tantos y variados productos, exactamente como si hubiese ido...

DE COMPRAS POR EL MUNDO

LA FAMOSA ESTATUA DE BRUSELAS MANNEKEN PISS

¡AHORA enciende sus cigarrillos y puros! Accionado por pilas. Basta apoyar la punta del cigarrillo en... el sitio oportuno y una pequeña resistencia la enciende rápidamente sin hacer el humo molesto de las cerillas que llenan los ceniceros ni el olor de la gasolina o el gas. Práctico, higiénico y silencioso. Objeto útil y de gran efecto decorativo además de muy original.

MUÑEQUITO ENCENDEDOR
Ref. 2511 Ptas. 295

una figura esbelta,

INSTANTANEAMENTE

se consigue con la faja adelgazante que le proporciona un vientre liso al mismo tiempo que le hace mantenerse erguido, al quedar sostenido y aliviado el bajo vientre. Es un soporte eficaz para la espina dorsal y protege, fortificándolos, los músculos abdominales, adelgazando también la cintura. Ligera y fácil de llevar, ajustable con cierre adhesivo, sin corchetes ni correas. Tejido especial esponjoso que adelgaza por masaje exudatorio sin sentirse el sudor por su poder de absorción especial. Indicar medida de cintura.

FAJA ADELGAZANTE «WONDER SLIM»
Ref. 956 Ptas. 495

UN PERFUME MODERNO Y VIRIL

que da el poder irresistible de la seducción personal. Usted también puede irradiar esa tracción ante el bello sexo. Basta que ponga unas gotas de Dinamic Lord en la camisa y en el pañuelo para que el aroma viril de seducción que exhala este perfume del hombre moderno le haga sentirse deseado por aquellas personas que le interesan particularmente.

DINAMIC LORD
Ref. 2016 Ptas. 295

ELLAS PREFIEREN LOS HOMBRES que tienen PELOS SOBRE EL PECHO

No solamente la mujer encuentra agradable un torso velludo, sino que, en su subconsciente esto es un inequívoco signo de virilidad y temperamento. Ahora es muy sencillo hacer más abundante el vello de su pecho, usando regularmente esta nueva loción. Incluso la más fina pelusilla se transforma en verdaderos pelos, en pocos días solamente; su torso pronto se cubrirá de un abundante vello.

Ref. 2599 **HAIRY MAN** Ptas. 250

¡¡Dé a sus CABELLOS una LARGURA y ABUNDANCIA jamás alcanzada!!

¡¡Es increíble!! ¡¡Y, sin embargo, este prodigio se hace realidad en su propia cabellera!!

La verá embellecerse cada día, crecer de nuevo, espesarse y vitalizarse a tal punto, que su asombro será ilimitado. Entonces, verá como provoca a su alrededor la admiración y envidia de los demás hombres... Si ha soñado siempre tener cabellos suaves, abundantes y fáciles de peinar; si su secreto deseo es ver caer su cabellera armoniosamente sobre los hombros, entonces... use inmediatamente CAPIWELL. Este producto maravilloso ha sido creado para eso, ¡¡para hacer revivir los cabellos y darles una largura jamás alcanzada antes!! Porque sus activos y poderosos elementos penetran hasta el propio bulbo capilar durante la noche, mientras usted reposa, dándole un vigor incomparable. ¡¡No dude en franquear este paso que le separa todavía de esa cabellera abundante, larga y sedosa que puede poseer... usted también!!

Ref. 1022 **CAPIWELL** Ptas. 245

DEFIENDA SU VIDA Y SUS BIENES

Dando la alarma ante cualquier agresión, con este revólver automático, que, con el simple apretar del gatillo, produce 8 detonaciones de ruido ensordecedor, que harán huir a los malhechores y alertará a los vecinos o a la policía. Le protege tanto en casa como cuando viaja por la noche en sitios solitarios.

REVOLVER DETONANTE
Ref. 916 Ptas. 260

UNA CREMA ASOMBROSA QUE DESARROLLA LOS MUSCULOS SIN EJERCICIOS!

Una fórmula estudiada científicamente que actúa como superalimento muscular incorporado a una crema que tiene el poder de penetrar hasta la masa muscular. Bajo los efectos de esta alimentación enriquecida, la musculatura se fortifica y adquiere un volumen impresionante en pocos días de tratamiento. Totalmente inofensiva, aplicándola mientras duerme o por la mañana, comprobará día a día que sus músculos toman una forma armoniosa pero viril.

Ref. 858 BO-22 **COTALYL**
1 frasco Ptas. 295
2 frascos Ptas. 420

VIAJE TRANQUILO DE NOCHE

Sin temor a que los faros de los otros coches le deslumbren. El accidente en carretera, viajando de noche es la mayor parte de las veces causado por el deslumbramiento y la falta de visibilidad. Estas gafas especiales mejoran la zona visible incluso cuando hay niebla, densa lluvia o mal tiempo. Y no quedará cegado por los otros faros, aumentando la seguridad en la conducción, sobre todo al caer la noche.

Gafas ANTI-DESLUMBRANTES
Ref. 881 1. Ptas. 265 2. Ptas. 475

EL JABON ADELGAZANTE

que le hará perder kilos. Un químico alemán ha inventado una espuma de baño que penetra por la piel, destruyendo la grasa igual que el agua deshace la sal. Con su uso se pueden perder ¡de 2 a 4 kilos por semana! Superior a los tratamientos que hacen sudar, ya que con este jabón es sólo grasa lo que se funde y elimina, permitiendo adelgazar justamente donde se desee.

JABON ADELGAZANTE
Ref. 830 Ptas. 295

LE GUSTARIA, como a este pescador, TRAERSE, EL PROXIMO DOMINGO, UNA CESTA LLENA DE PERCAS, LUCIOS, CARPAS O TRUCHAS

Verá como los peces (sobre todo los mayores) se tiran literalmente sobre el anzuelo, atraídos irresistiblemente por el olor de este producto milagro. Al poder ser «olfateado» por cualquier pez a gran distancia le garantiza una pesca de más del doble de lo corriente, sea en el río, en las lagunas o en el mar. Indique al hacer el pedido: Para agua dulce, trucha o mar.

ACEITE SECRETO GETZEM
Rf. 229 1 Tb. Pts. 185 - 3 Tbs. Pts. 395

AHORA PUEDE CONSEGUIR SIN DARSE CUENTA LA DESHABITUACION PROGRESIVA DEL TABACO

Pierda el hábito de fumar sin mortificarse con el uso de la boquilla "CUENTA ATRAS SMOKING"

que dosifica la cantidad de humo que aspira, reduciéndola progresivamente de forma casi imperceptible. Aunque continúe fumando, aspirará el humo menos concentrado hasta deshabituarse por completo, sin que sienta la falta del cigarrillo, pues satisface el deseo mecánico de tener la mano y la boca ocupadas.

CUENTA ATRAS SMOKING
Ref. 2343 Ptas. 395

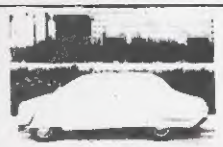

MANTENGA SU COCHE IMPECABLE

protegiéndolo de la lluvia, del polvo, del sol, de la nieve y del salitre del agua del mar. La pintura estará como nueva después de varios años y los cromados siempre brillantes, sin rayados ni oxidados. Baste colocar este GARAJE PORTATIL de material extremadamente resistente, que proteje su coche contra todas las intemperies que estropean la carrocería y las ruedas.

Garaje portátil para el tamaño Seat 600
Ref. 1051 Ptas. 595
Para coches tamaño medio Ptas. 795
Para coches tamaño grande Ptas. 995

BINOCULOS TIPO PRISMATICOS ¡SUPER POTENTES! a precio increíble

MODELOS CREADOS EN ALEMANIA

¡Qué placer poder observar cualquier espectáculo a cualquier distancia! Vea en imágenes gigantes, partidos de fútbol, regatas, campeonatos de natación, la belleza de la naturaleza... De hecho, las distancias desaparecen y las imágenes quedarán muy cerca.

RECIBIRA (con el modelo de lujo) los siguientes accesorios gratis. Estuche de lujo con correa y 2 protectores de lentes.

2 AÑOS DE GARANTIA

Ref. 7152 **BINOCULOS** Ptas. 595
Ref. 7163 **MOD. LUJO** Ptas. 895

¿CABELLOS ENCRESPADOS O DEMASIADO RIZADOS?

Una crema especial (y su champú) dan inmediatamente a sus cabellos el aspecto suave y liso que tanto deseo. El rizado desaparece como por magia sin dejar rastro. Sus cabellos adquieren un hermoso brillo natural y se peinan con facilidad. Los resultados son garantizados al cien por ciento. Tratamiento para 3 meses.

DESRIZADOR CABELLO
Ref. 938 Ptas. 195

Ahorre de 7 a 10 litros de gasolina cada vez que llene el depósito de su coche?

Este asombroso reductor de consumo de carburante, posee un diafragma ultra-sensible, que regula con la mayor precisión la alimentación de gasolina al carburador, en cualquier condición de tiempo, frío o caluroso, y sea el que fuere el estado del coche. Este Super-filtro, normaliza la presión de la bomba inyectadora de gasolina, permitiendo un arranque más rápido y más fácil y la marcha más veloz y silenciosa. Y esto, sin alterar el rendimiento normal del motor, porque le proporciona en todo momento la dosis justa de carburante que necesita. Dejará de tener fallos de carburación, al no permitir que cierta cantidad de gasolina superflua ahogue su motor al arrancar.

Ref. 2685 **SUPER-FILTER ASTOR** Ptas. 990

BOLETIN DE PRUEBA SIN RIESGO

N.º 289-H-EGA-1

a remitir a: N.I.R.
Calabria, 16
Telf. 243 83 13
BARCELONA-15

GARANTIA

Todos los artículos que presentamos en esta página están resguardados por nuestra garantía Ud. debe quedar plenamente satisfecho, en caso contrario podrá devolvernos en un plazo de 15 días y será totalmente reembolsado.
USTED NO CORRE NINGUN RIESGO

Queda entendido que debo quedar totalmente satisfecho, caso contrario, tengo el derecho de devolverles el paquete por correo certificado, dentro del plazo de 15 días de su recepción, para ser canjeado por otros artículos de mi gusto o para ser reembolsado del precio que pagué al correo.

REF	ARTICULO	PTAS.

Cualquiera que sea la modalidad de pago escogida le rogamos se sirva añadir al precio total de su pedido, para gastos de expedición:
10 Ptas. si el pedido es inferior a 250 Ptas.
20 » si el pedido pasa de las 250 Ptas. y no excede de 500.
30 » para pedidos que pasen de las 500 Ptas.

☐ Deseo recibir su catálogo completo de novedades. De compras por el mundo. Adjunto 10.– Ptas. en sellos de correo.

Marcar con una cruz la forma de pago elegida:
☐ Por giro postal, cuyo resguardo adjunto.
☐ Prefiero pagar contra reembolso en el acto de recibir el paquete por correo. En este caso pagaré además los gastos de expedición de Ptas. 30.–.

Nombre .....
Dirección ..... Dto. postal .....
Localidad ..... Provincia .....

N.I.R. – Calabria, 16 – Tel. 243 83 13 – BARCELONA– 15

EL GUERRERO DEL ANTIFAZ. Publicación juvenil - Edival, S.A. - Valencia - Director: F. Puerto Vañó - Redacción y Administración: Calixto III, 25
Talleres: Calixto III, 26 - © Edival, S.A. - 1973 - I.S.B.N. 84-7149-059-5 - Depósito Legal: V. 361.–1973.
16–VI–1973

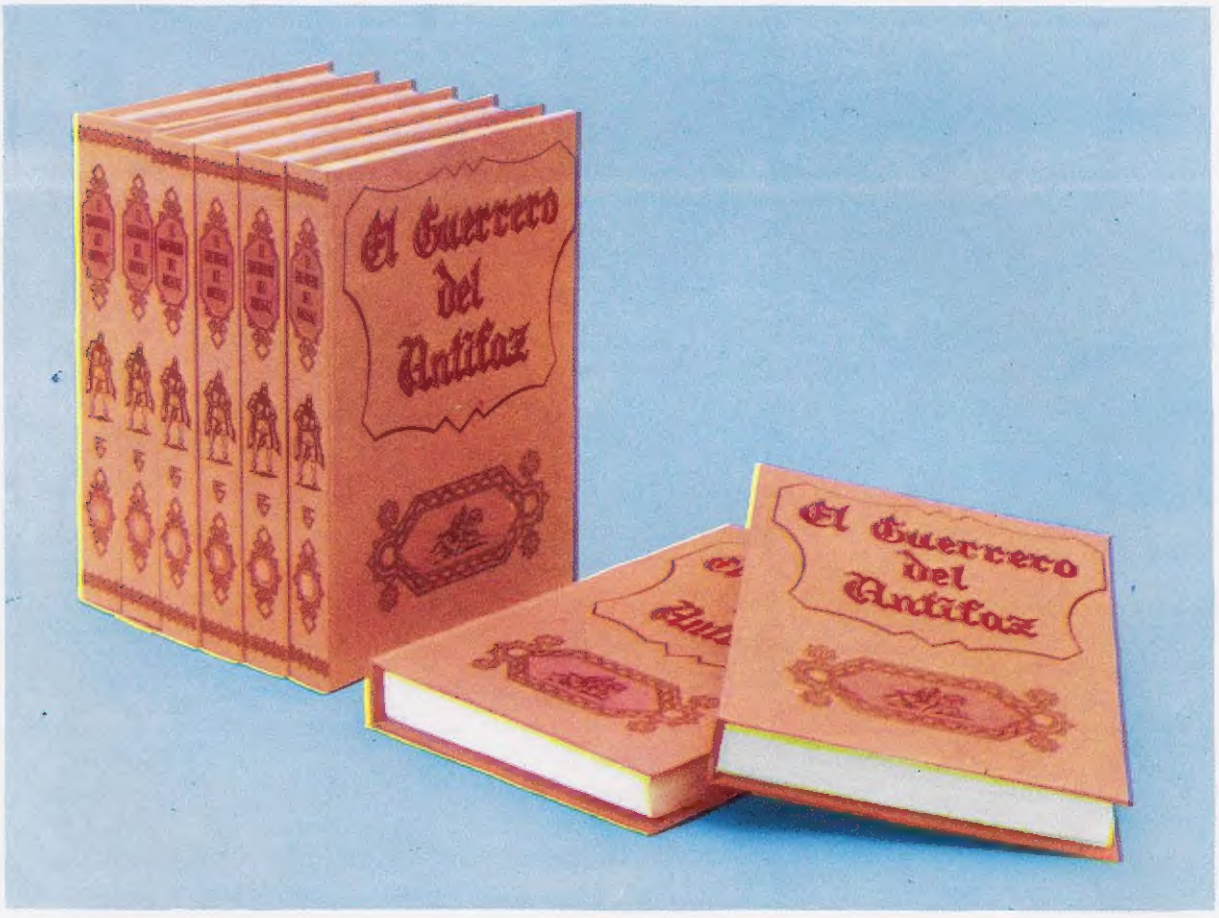

LAS TAPAS PARA ENCUADERNAR
EL SEGUNDO TOMO DE

EL GUERRERO DEL ANTIFAZ

SE HAN PUESTO A LA VENTA

OS LAS PUEDE FACILITAR VUESTRO PROVEEDOR DE PRENSA O PODEIS SOLICITARLAS A NUESTRA REDACCION

Editora Valenciana, S. A. - Calixto III, 25 - Valencia - 8

Enviando su importe, 50 pesetas, por giro postal o en sellos de correos

También pueden enviarse contra reembolso con un recargo de diez pesetas por gastos de envío